

MINISTERIO DE MEDIO AMBIENTE Y AGUA  
**SERVICIO NACIONAL DE METEOROLOGÍA  
E HIDROLOGÍA**  
DIRECCIÓN DE HIDROLOGÍA

**BOLETÍN DIARIO  
DE NIVELES**  
**ACTUALIZADO AL 06 DE  
ENERO DE 2025**



**UNIDAD DE ESTUDIOS  
E INVESTIGACIÓN  
HIDROLÓGICA**

Enero 2025



**senamhi**  
SERVICIO NACIONAL DE METEOROLOGÍA E HIDROLOGÍA

# MONITOREO HIDROMÉTRICO CUENCA AMAZÓNICA SUBCUENCA DEL RÍO MADRE DE DIOS



**Elaboración**

**SENAMHI - DIRECCIÓN DE HIDROLOGÍA – UNIDAD DE ESTUDIOS E INVESTIGACIÓN HIDROLÓGICA**

# MAPA DE MONITOREO HIDROMÉTRICO POR MUNICIPIO CUENCA MADRE DE DIOS

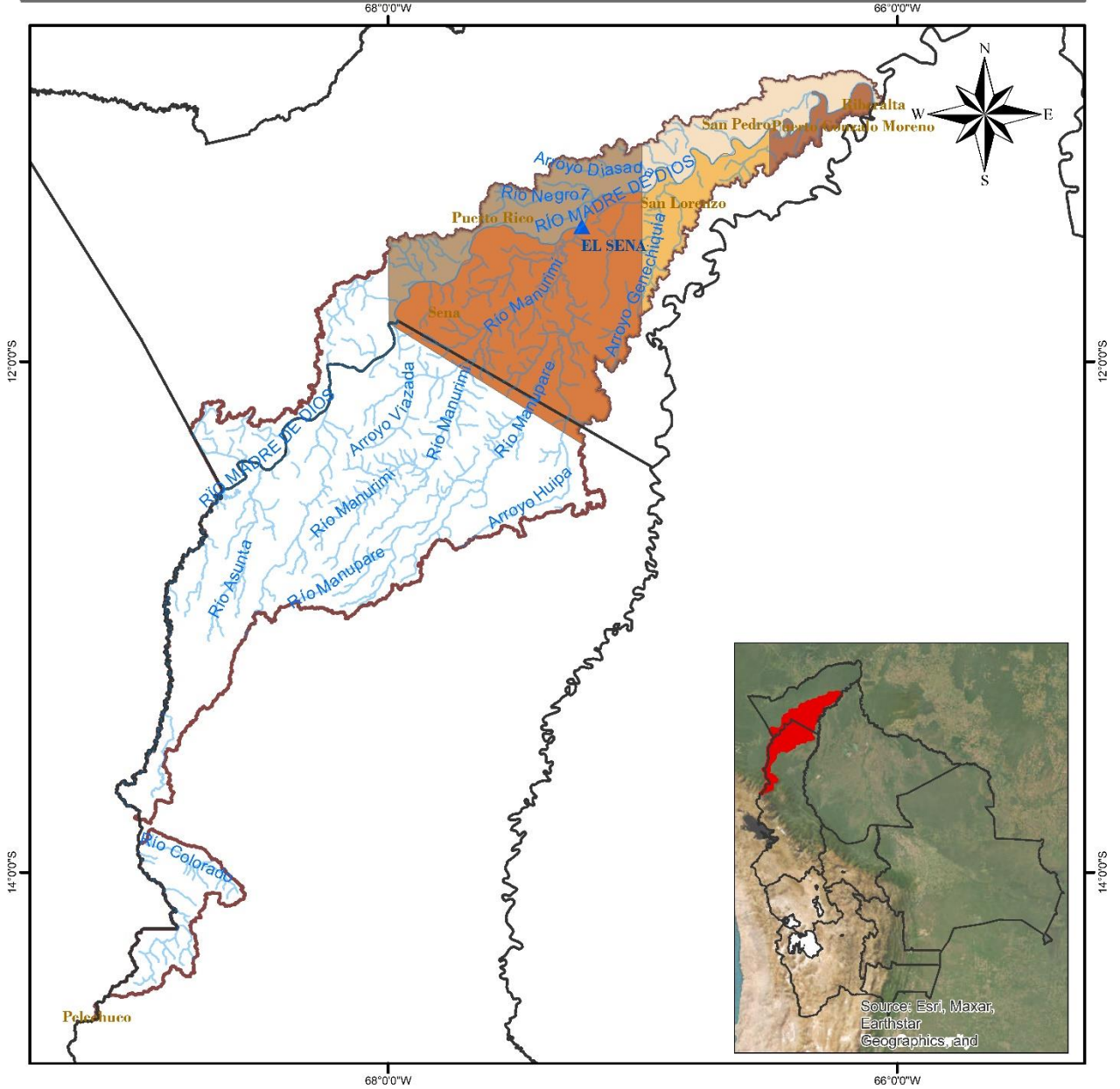

## LEYENDA

- Rios
- DEPARTAMENTOS
- Estación Hidrométrica
- MUNICIPIOS
- CUENCA MADRE DE DIOS

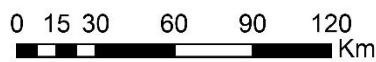

Coordinate System: GCS WGS 1984  
Datum: WGS 1984  
Units: Degree



## TABLA RESUMEN DE LAS ESTACIONES HIDROMÉTRICAS – SUBCUENCA MADRE DE DIOS

CUENCA AMAZONICA	ESTACIÓN	RIO	LECTURA DEL DIA ANTERIOR (cm)		ULTIMA LECTURA (cm)		COMPORTAMIENTO DE NIVELES RESPECTO A SUS ULTIMAS LECTURAS	
			FECHA	LECTURA	FECHA	LECTURA		
SUCBUENCA RIO MADRE DE DIOS	EL SENA	MADRE DE DIOS	5/1/2025	376	6/1/2025	393	ASCENSO	

**Elaboración**

**SENAMHI - DIRECCIÓN DE HIDROLOGÍA – UNIDAD DE ESTUDIOS E INVESTIGACIÓN HIDROLÓGICA**



**senamhi**

SERVICIO NACIONAL DE METEOROLOGÍA E HIDROLOGÍA

# MONITOREO HIDROMÉTRICO CUENCA AMAZÓNICA SUBCUENCA DEL RÍO MAMORÉ



Elaboración

**SENAMHI - DIRECCIÓN DE HIDROLOGÍA – UNIDAD DE ESTUDIOS E INVESTIGACIÓN HIDROLÓGICA**



# MAPA DE MONITOREO HIDROMÉTRICO POR MUNICIPIO CUENCA MAMORÉ

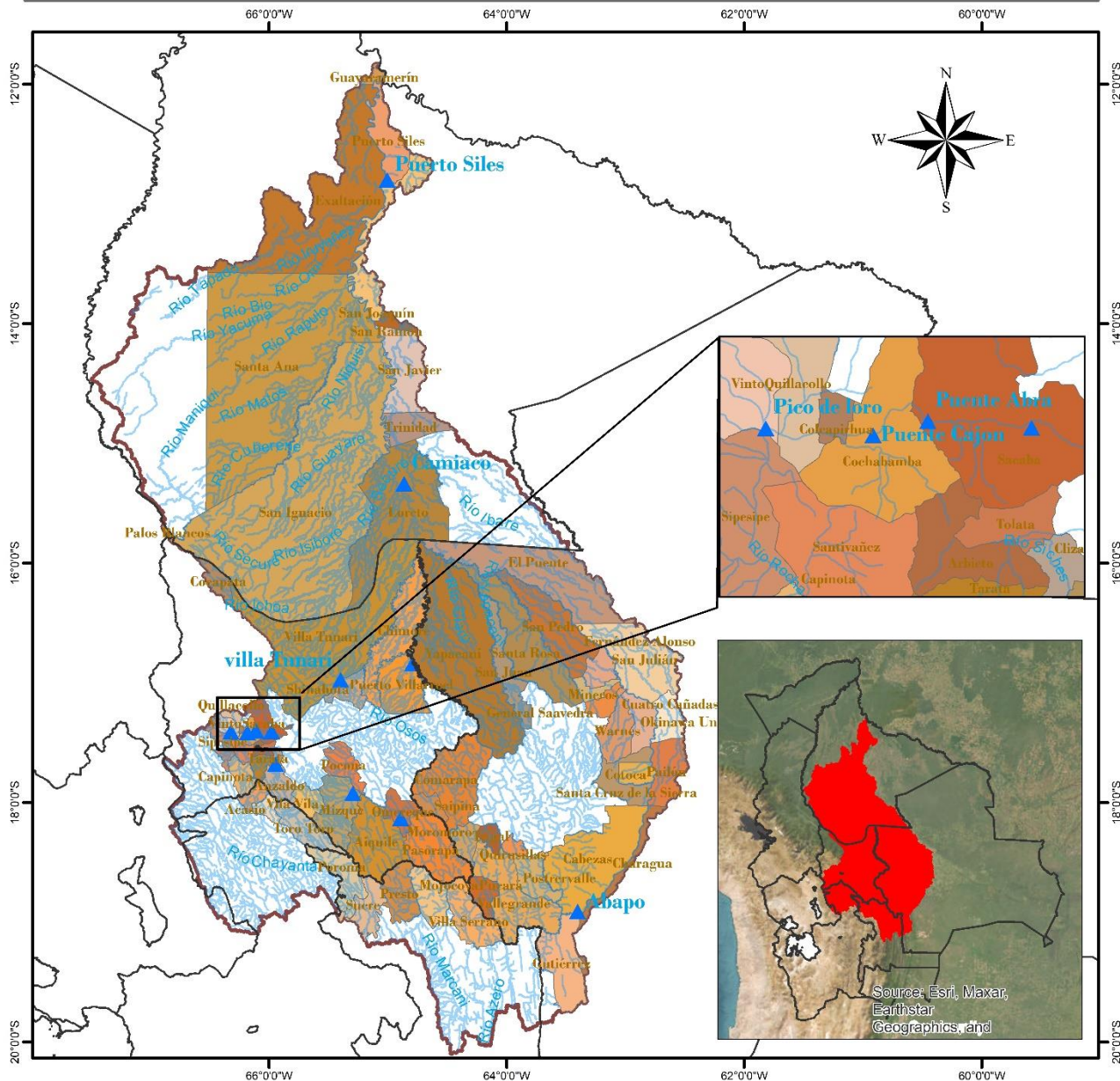

<p><b>LEYENDA</b></p> <ul style="list-style-type: none"> <li>▲ Estacion Hidrométrica</li> <li>~ Ríos</li> <li>▭ Cuenca Mamoré</li> <li>▭ DEPARTAMENTOS</li> </ul>	<p>ESTADO PLURINACIONAL DE BOLIVIA MINISTERIO DE MEDIO AMBIENTE Y AGUA</p>	<p>senamhi SERVICIO NACIONAL DE METEOROLOGÍA E HIDROLOGÍA</p>
<p>0 37.5 75 150 225 300 Km</p>		<p>Coordinate System: GCS WGS 1984 Datum: WGS 1984 Units: Degree</p>

## TABLA RESUMEN DE LAS ESTACIONES HIDROMÉTRICAS – SUBCUENCA MAMORÉ

CUENCA AMAZONICA	ESTACION	RIO	LECTURA DEL DIA ANTERIOR (cm)		ULTIMA LECTURA (cm)		COMPORTAMIENTO DE NIVELES RESPECTO A SUS ULTIMAS LECTURAS	
			FECHA	LECTURA	FECHA	LECTURA		
SUCUENCA RIO MAMORE	PUENTE CHIÑATA	ROCHA	1/8/2024	30	2/8/2024	30	SE MANTIENE	➡
	PUENTE ABRA	ROCHA	1/1/2025	6	2/1/2025	0	DESCENSO	⬇
	PUENTE CAJON	ROCHA	5/1/2025	244	6/1/2025	250	ASCENSO	⬆
	PICO DE LORO	ROCHA	5/1/2025	109	6/1/2025	140	ASCENSO	⬆
	SICHEZ	SICHEZ	5/1/2025	93	6/1/2025	100	ASCENSO	⬆
	PUENTE MIZQUE	MIZQUE	5/1/2025	86	6/1/2025	100	ASCENSO	⬆
	PUENTE OMEREQUE	MIZQUE	5/1/2025	212	6/1/2025	250	ASCENSO	⬆
	ABAPO	GRANDE	5/1/2025	219	6/1/2025	276	ASCENSO	⬆
	PUERTO VILLARROEL	MAMORECILLO	5/1/2025	198	6/1/2025	220	ASCENSO	⬆
	VILLA TUNARI	CHAPARE	5/1/2025	325	6/1/2025	300	DESCENSO	⬇
	CAMIACO	MAMORE	5/1/2025	916	6/1/2025	918	ASCENSO	⬆
	PUERTO SILES	MAMORE	2/1/2025	953	3/1/2025	948	DESCENSO	⬇
	GUAYARAMERIN	MAMORE	5/1/2025	505	6/1/2025	505	SE MANTIENE	➡

**Elaboración**

**SENAMHI - DIRECCIÓN DE HIDROLOGÍA – UNIDAD DE ESTUDIOS E INVESTIGACIÓN HIDROLÓGICA**





**senamhi**  
SERVICIO NACIONAL DE METEOROLOGÍA E HIDROLOGÍA

# MONITOREO HIDROMÉTRICO CUENCA AMAZÓNICA SUBCUENCA DEL RÍO BENI



**Elaboración**  
**SENAMHI - DIRECCIÓN DE HIDROLOGÍA - UNIDAD DE ESTUDIOS E INVESTIGACIÓN HIDROLÓGICA**



# MAPA DE MONITOREO HIDROMÉTRICO POR MUNICIPIO CUENCA RIO BENI

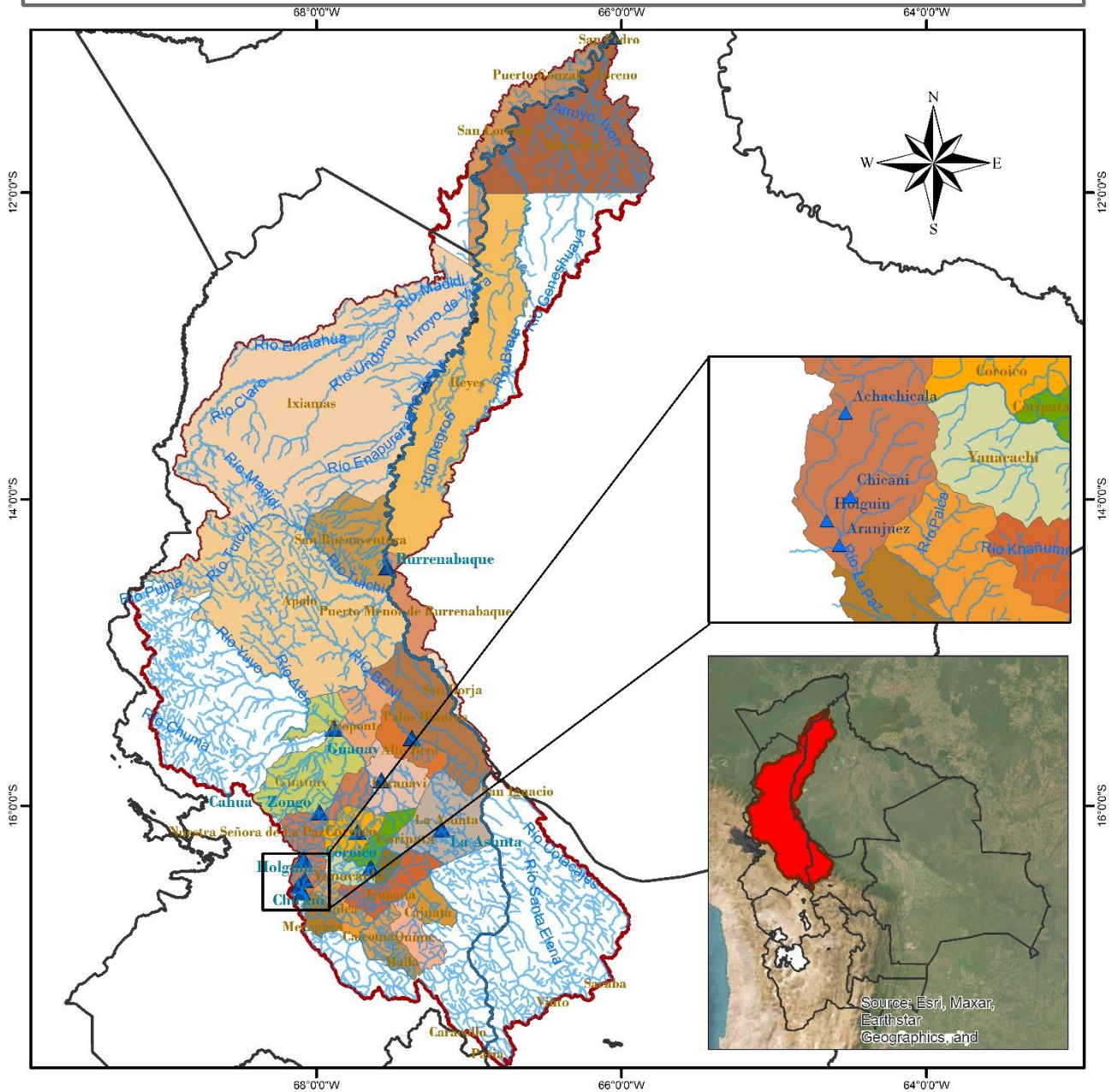

<p><b>LEYENDA</b></p> <ul style="list-style-type: none"> <li> RIOS</li> <li> DEPARTAMENTOS</li> <li> Estación Hidrométrica</li> <li> MUNICIPIOS</li> <li> CUENCA RIO BENI</li> </ul>		
	<p>0 25 50 100 150 200 Km</p>	<p>Coordinate System: GCS WGS 1984 Datum: WGS 1984 Units: Degree</p>

## TABLA RESUMEN DE LAS ESTACIONES HIDROMÉTRICAS – SUBCUENCA RÍO BENI

CUENCA AMAZONICA	ESTACION	RIO	LECTURA DEL DIA ANTERIOR (cm)		ULTIMA LECTURA (cm)		COMPORTAMIENTO DE NIVELES RESPECTO A SUS ULTIMAS LECTURAS	
			FECHA	LECTURA	FECHA	LECTURA		
SUB CUENCA RIO BENI	ACHACHICALA	CALUYO	4/1/2025	42	5/1/2025	49	ASCENSO	↑
	CHICANI	KALLAPA	5/1/2025	17	6/1/2025	22	ASCENSO	↑
	HOLGUIN	ORKOJAHUIRA	5/1/2025	14	6/1/2025	13	DESCENSO	↓
	ARANJUEZ	CHOQUEYAPU	5/12/2024	40	6/12/2024	39	DESCENSO	↓
	PUENTE VILLA	UNDUAVI	29/11/2024	37	30/11/2024	37	SE MANTIENE	→
	PUENTE VILLA	TAGUESI	29/11/2024	23	30/11/2024	23	SE MANTIENE	→
	LA ASUNTA	BOOPI	5/1/2025	169	6/1/2025	200	ASCENSO	↑
	CAHUA	ZONGO	15/12/2024	272	16/12/2024	278	ASCENSO	↑
	COROICO	COROICO	5/1/2025	303	6/1/2025	290	DESCENSO	↓
	CARANAVI	COROICO	5/1/2025	138	6/1/2025	90	DESCENSO	↓
	GUANAY	MAPIRI	5/1/2025	165	6/1/2025	125	DESCENSO	↓
	PALOS BLANCOS	BENI	23/12/2024	220	24/12/2024	190	DESCENSO	↓
	RURRENABAGUE	BENI	5/1/2025	194	6/1/2025	302	ASCENSO	↑
	RIBERALTA	BENI	5/1/2025	650	6/1/2025	650	SE MANTIENE	→

### Elaboración

SENAMHI - DIRECCIÓN DE HIDROLOGÍA – UNIDAD DE ESTUDIOS E INVESTIGACIÓN HIDROLÓGICA





**senamhi**

SERVICIO NACIONAL DE METEOROLOGÍA E HIDROLOGÍA

# MONITOREO HIDROMÉTRICO

## CUENCA DEL PLATA

## CUENCA DEL RÍO PILCOMAYO



**Elaboración**

**SENAMHI - DIRECCIÓN DE HIDROLOGÍA – UNIDAD DE ESTUDIOS E INVESTIGACIÓN HIDROLÓGICA**



# MAPA DE MONITOREO HIDROMÉTRICO POR MUNICIPIO CUENCA RIO PILCOMAYO

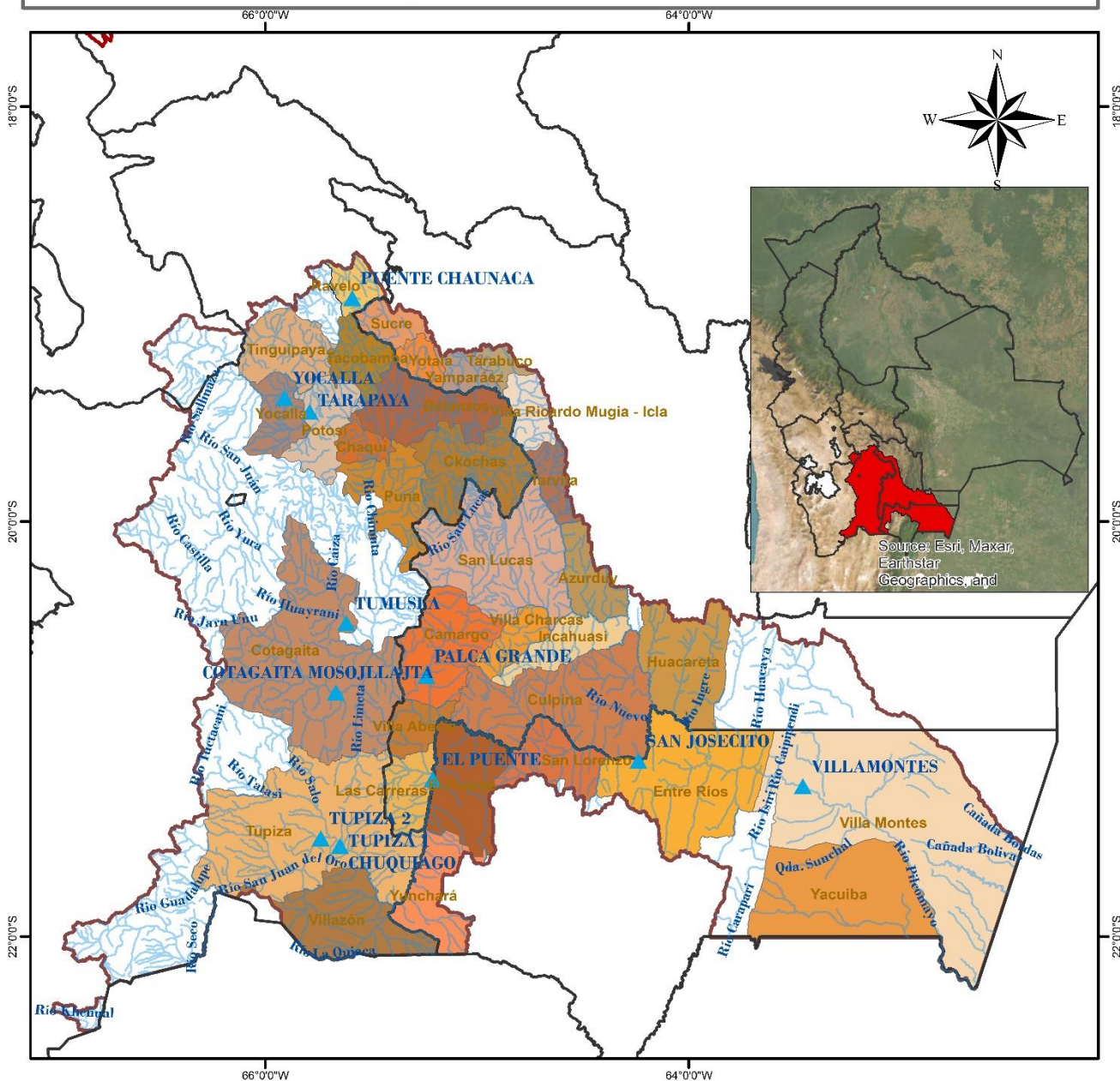

<p><b>LEYENDA</b></p> <ul style="list-style-type: none"> <li>▲ Estacion Hidrométrica</li> <li>~ RIOS</li> <li>□ DEPARTAMENTOS</li> <li>▭ CUENCA_PILCOMAYO</li> <li>▭ MUNICIPIOS</li> </ul>	<p>ESTADO PLURINOCIONAL DE BOLIVIA MINISTERIO DE MEDIO AMBIENTE Y AGUA</p>	<p>senamhi SERVICIO NACIONAL DE METEOROLOGÍA E HIDROLOGÍA</p>

## TABLA RESUMEN DE LAS ESTACIONES HIDROMÉTRICAS – CUENCA RÍO PILCOMAYO

CUENCA DEL PLATA	ESTACION	RIO	LECTURA DEL DIA ANTERIOR (cm)		ULTIMA LECTURA (cm)		COMPORTAMIENTO DE NIVELES RESPECTO A SUS ULTIMAS LECTURAS	
			FECHA	LECTURA	FECHA	LECTURA		
SUB CUENCA RIO PILCOMAYO	PUENTE CHAUNACA	RAVELO	5/1/2025	125	6/1/2025	110	DESCENSO	↓
	YOCALLA	ALTO PILCOMAYO	5/1/2025	49	6/1/2025	40	DESCENSO	↓
	TARAPAYA	TARAPAYA	5/1/2025	42	6/1/2025	45	ASCENSO	↑
	TUMUSLA	TUMUSLA	5/1/2025	118	6/1/2025	100	DESCENSO	↓
	MOSOJLLAJTA	COTAGAITA	5/1/2025	47	6/1/2025	42	DESCENSO	↓
	TUPIZA	TUPIZA	5/1/2025	32	6/1/2025	30	DESCENSO	↓
	CHUQUIAGO	SAN JUAN DEL ORO	5/1/2025	149	6/1/2025	170	ASCENSO	↑
	CAMARGO	CHICO	5/2/2025	88	6/1/2025	50	DESCENSO	↓
	PALCA GRANDE	TUMUSLA	5/1/2025	183	6/1/2025	175	DESCENSO	↓
	EL PUENTE	SAN JUAN DEL ORO	5/1/2025	180	6/1/2025	189	ASCENSO	↑
	SAN JOSECITO	PLATA	5/1/2025	255	6/1/2025	294	ASCENSO	↑
	VILLAMONTES	PILCOMAYO	5/1/2025	251	6/1/2025	236	DESCENSO	↓

### Elaboración

**SENAMHI - DIRECCIÓN DE HIDROLOGÍA – UNIDAD DE ESTUDIOS E INVESTIGACIÓN HIDROLÓGICA**





**senamhi**  
SERVICIO NACIONAL DE METEOROLOGÍA E HIDROLOGÍA

# MONITOREO HIDROMÉTRICO

## CUENCA CERRADA

### SISTEMA HÍDRICO TITICACA, DESAGUADERO, POOPÓ Y COIPASA

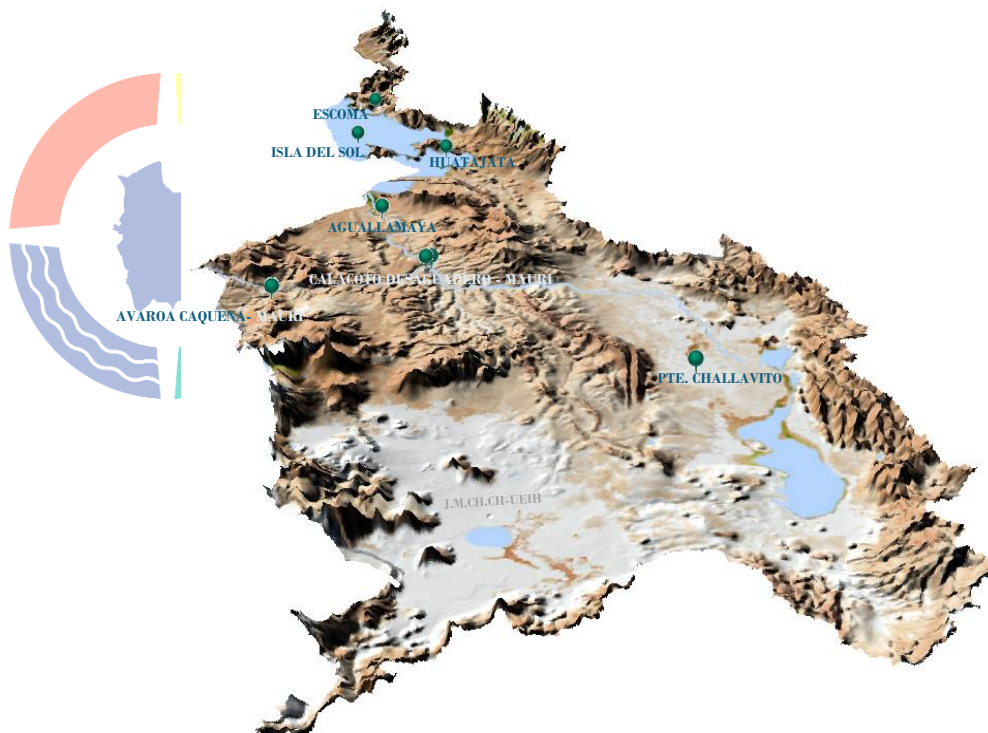

hi  
LOGÍA

Elaboración  
SENAMHI - DIRECCIÓN DE HIDROLOGÍA - UNIDAD DE ESTUDIOS E INVESTIGACIÓN HIDROLÓGICA



# MAPA DE MONITOREO HIDROMÉTRICO POR MUNICIPIO SISTEMA HIDRICO TDPC

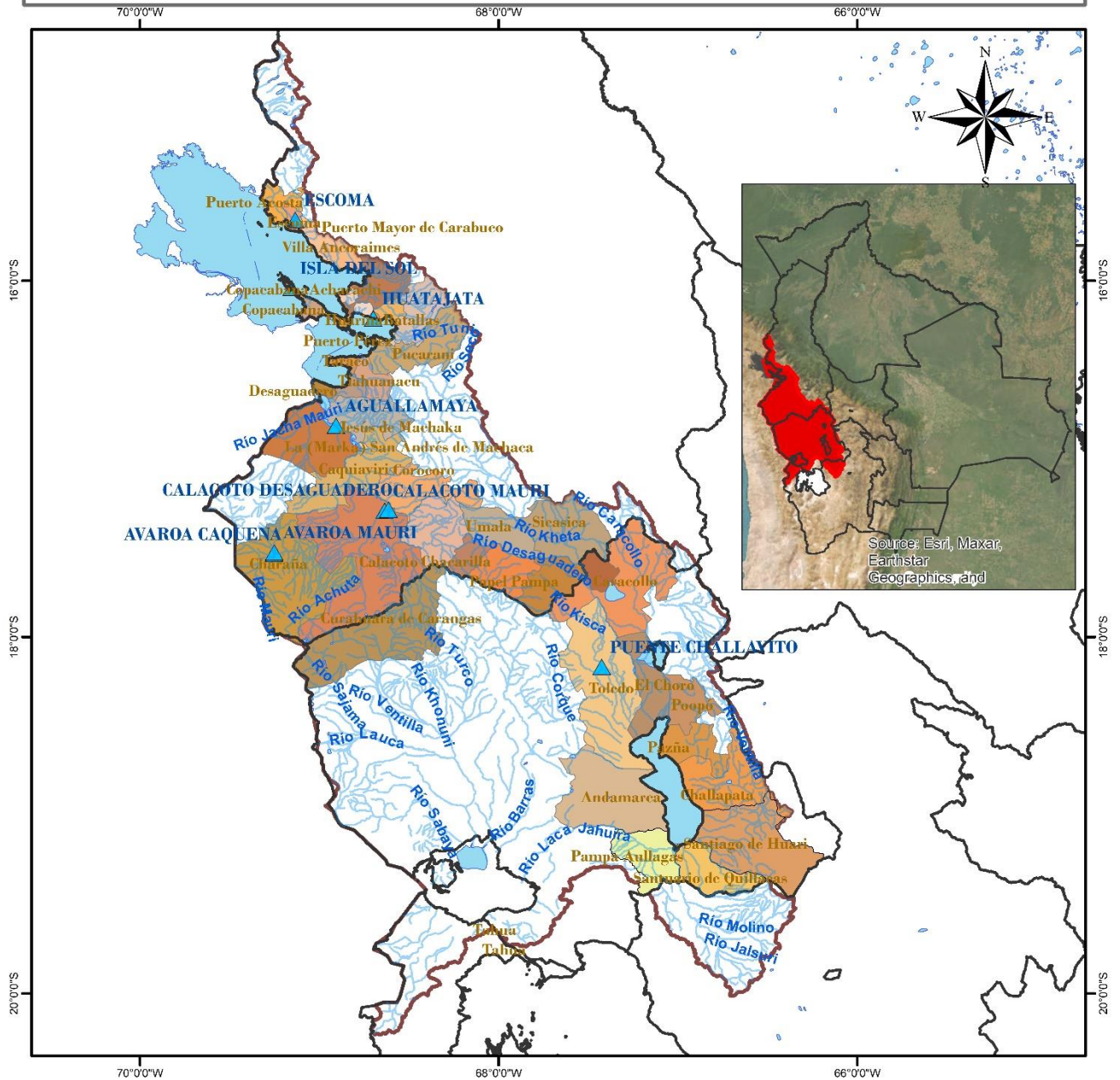

<p><b>LEYENDA</b></p> <ul style="list-style-type: none"> <li> RIOS</li> <li> DEPARTAMENTOS</li> <li> Estaciones Hidrométrica</li> <li> lagos_jagunas</li> <li> MUNICIPIOS</li> <li> CUENCA_SISTEMA_TDPC</li> </ul>		
	<p>0 20 40 80 120 160 Km</p>	<p>Coordinate System: GCS WGS 1984 Datum: WGS 1984 Units: Degree</p>

## TABLA RESUMEN DE LAS ESTACIONES HIDROMÉTRICAS – SISTEMA HÍDRICO TDPC

CUENCA CERRADA	ESTACION	RIO / LAGO	LECTURA DEL DÍA ANTERIOR (cm)		ULTIMA LECTURA (cm)		COMPORTAMIENTO DE NIVELES RESPECTO A SUS ULTIMAS LECTURAS	
			FECHA	LECTURA	FECHA	LECTURA		
SISTEMA HIDRICO TDPC	ESCOMA	SUCHES	16/1/2024	16	17/1/2024	16	SE MANTIENE	➡
	ISLA DEL SOL	TITICACA	5/1/2025	54	6/1/2025	54	SE MANTIENE	➡
	HUATAJATA	TITICACA	5/1/2025	3807.10	6/1/2025	3807.12	ASCENSO	⬆
	AGUALLAMAYA	DESAGUADERO	5/1/2025	72	6/1/2025	84	ASCENSO	⬆
	AVAROA	CAGUENA	29/11/2024	59	30/11/2024	50	DESCENSO	⬆
	AVAROA	MAURI	29/11/2024	35	30/11/2024	35	SE MANTIENE	➡
	CALACOTO	DESAGUADERO	27/12/2024	178	28/12/2024	174	DESCENSO	⬆
	CALACOTO	MAURI	27/12/2024	129	28/12/2024	129	SE MANTIENE	➡
	PUENTE CHALLAVITO	DESAGUADERO	16/12/2024	361	17/12/2024	390	ASCENSO	⬆

Elaboración

**SENAMHI - DIRECCIÓN DE HIDROLOGÍA – UNIDAD DE ESTUDIOS E INVESTIGACIÓN HIDROLÓGICA**